

SEZIONE 1A



SEZIONE 1B



SEZIONE 4B



SEZIONE 5A

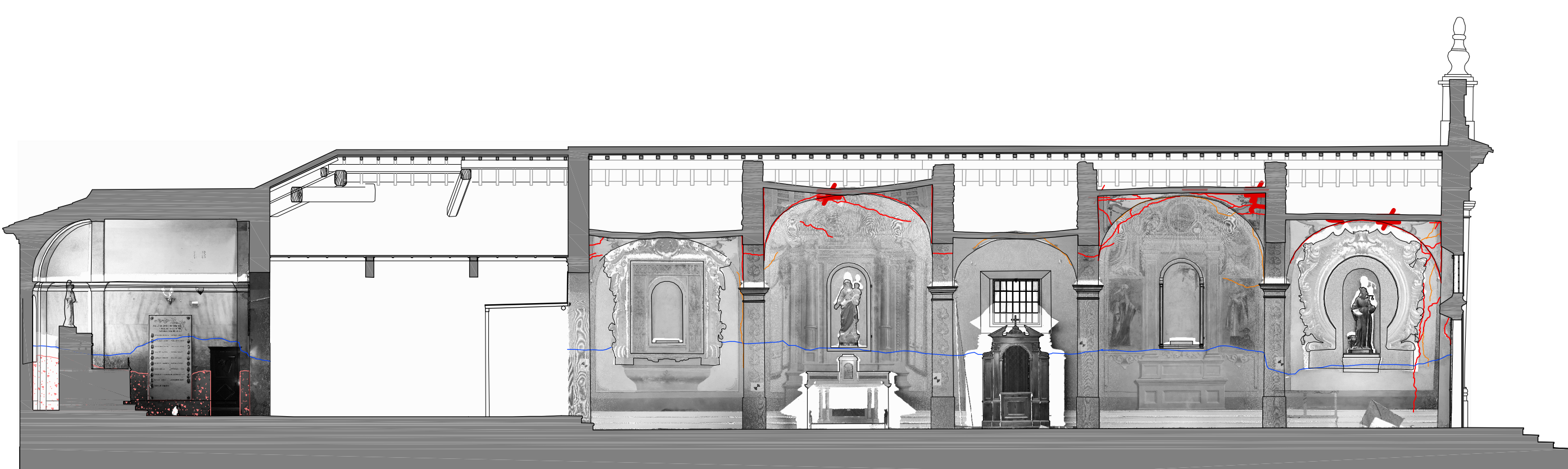

SEZIONE 3B



SEZIONE 4A



SEZIONE 2A

LEGENDA

- Cavillatura
- Lesione passante in prospetto
- Lesione passante grave in prospetto
- distacco
- Infiltrazione
- Umidità di risalita
- Crollo
- Stuccature cementizie
- Distacco della facciata con innesco del cinematismo di ribaltamento
- spostamento <5 cm
- spostamento 5-20 cm
- spostamento >20 cm
- lesione passante in sezione
- lesione passante grave in sezione

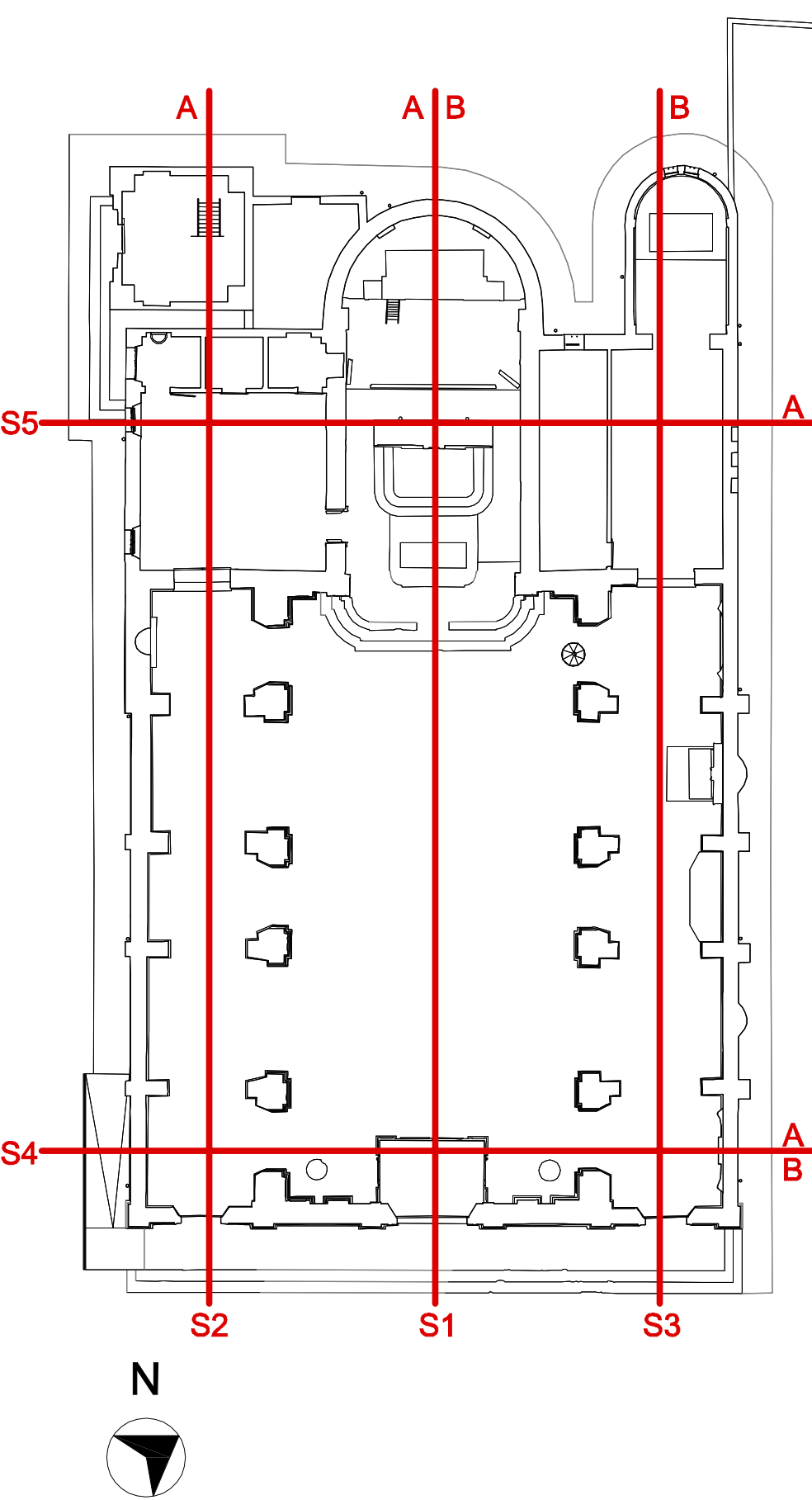

PIANTA scala 1:200

REGIONE LOMBARDIA
Provincia di Mantova
Comune di San Giovanni del Dosso
Diocesi di Mantova
Ufficio Beni Culturali Ecclesiastici
P. 0376/222683 - F. 0376/222684
benculturali@diocesimantova.it
S. E. E. s.r.l.
Responsabile del procedimento
Geom. Riccardo Pacchioni

PROPRIETÀ
PARROCCHIA DI SAN GIOVANNI DEL DOSSO
PARROCO - LEGALE RAPPRESENTANTE: DON PAOLO AZZINI
Via Roma, 11 - 46020 San Giovanni del Dosso (MN) - Tel. 0386/757082

INTERVENTI DI RESTAURO E CONSOLIDAMENTO STRUTTURALE DELLA CHIESA PARROCCHIALE "SAN GIOVANNI BATTISTA" DI SAN GIOVANNI DEL DOSSO (MN) A SEGUITO DEGLI EVENTI SISMICI DEL MAGGIO 2012

PROGETTO ESECUTIVO
PROGETTO ARCHITETTONICO-STRUTTURALE

STATO DI FATTO
ANALISI DEL DEGRADO E QUADRO FESSURATIVO-DEFORMATIVO: SEZIONI

PROGETTISTI
ING. ALBERTO MANI
ARCH. LUCIANO PASTORIO
ING. PAOLO RAVELLI
Via A. SACCHI, 6 - 46100 MANTOVA
tel. 0376 222683 - fax 0376 755004 - e-mail: alberto.mani@studioscomp.it
ARCH. MARTA FASOL
Via D. MANINI, 9 - 37122 VERONA
tel. 030 4619603 - fax 045 4851277 - e-mail: info@emmesstudio.it

IMPIANTI MECCANICI
PER ING. GIORGI LORENZO
Via S. PERTINI, 2/C - 46020 PEGOGNAGA (MN)
tel. 0376 4523639 - fax 0376 507917 - e-mail: lorenzogiorgi@interfree.it

IMPIANTI ELETTRICI
ING. ALLEGRETTI DARIO
Via ROMA, 9 - 46020 PEGOGNAGA (MN)
tel. 0376 500776 - tel. 030 6402022 - e-mail: info@dariallegretti.it

RILEVI
POLITECNICO DI MILANO - POLO TERRITORIALE DI MANTOVA
Laboratorio di Ricerca Mantova - Neustech group (Heritage Survey Technology) - Dipartimento A.B.C.

Data
Cultura
Luglio 2017 (Revisione validazione)

TAVOLA
P.09

SCALA
1:100

TIMBRO